

INFORME DE MONITOREO DE MEDIOS*

Fecha: 01/09/2022

Semana N° 35

Coordinación de Vigilancia Epidemiológica

*Vigilancia basada en eventos de interés epidemiológico mediante el monitoreo de medios abiertos de comunicación locales y nacionales.

Reporte de eventos:

Amenaza	Tema	Medio	Fecha	Resumen	Liga	Prioridad
Biológico	Piden respetar medidas sanitarias vs Covid-19	El Sol de Cuernavaca	31 agosto 2022	El número de casos diarios de Covid-19 da cuenta de que Morelos está saliendo de la quinta ola de contagios , a diferencia del orden nacional que ocurrió algunas semanas atrás; el secretario de Salud, Marco Antonio Cantú Cuevas, opinó que al mantenerse en Morelos el semáforo verde los festejos patrios podrían llevarse a cabo siempre y cuando se respeten cabalmente las medidas sanitarias.	https://www.elsoldecuernavaca.com.mx/locales/festejos-patrios-podrian-realizarse-si-se-respetan-las-medidas-sanitarias-cantu-8823773.html	Bajo
Biológico	Casos activos Covid-19	Diario de Morelos	31 septiembre 2022	La Secretaría de Salud informa que a la fecha en Morelos se han estudiado 354 mil 089 personas, de las cuales se han confirmado 89 mil 205 con coronavirus COVID-19; 271 están activas y se han registrado 5 mil 318 defunciones.	https://www.diariodemorelos.com/noticias/s-lo-271-casos-activos-de-covid19-reportados-en-morelos-al-corte	Bajo
Biológico	Covid-19	Diario de Morelos	31 agosto 2022	Hugo López-Gatell Ramírez, subsecretario de Prevención y Promoción de la Salud, anunció el regreso de las campañas de vacunación contra poliomielitis, VPH e influenza; asimismo, informó que llegarán vacunas pediátricas contra COVID-19.	https://www.diariodemorelos.com/noticias/vuelven-dosis-contra-la-polio-morelos	Bajo
Biológico	4 casos de viruela símica	Diario de Morelos	31 agosto 2022	La Secretaría de Salud y Servicios de Salud de Morelos (SSM) informaron del cuarto caso de viruela símica en la entidad, confirmado por el Instituto de Diagnóstico y Referencia Epidemiológica (InDRE).	https://www.diariodemorelos.com/noticias/registra-morelos-cuatro-casos-de-viruela-del-mono-y-uno-probable	Bajo
Biológico	Vacunación en menores de un año	Diario de Morelos	31 agosto 2022	En Morelos, los Servicios de Salud anunciaron que están listos para la aplicación de la vacuna hexavalente que protege contra la poliomielitis.	https://www.diariodemorelos.com/noticias/invita-ssm-vacunar-los-menores-de-un-o-de-edad-en-morelos	Bajo
Lluvias	Afectaciones por lluvias	Diario de Morelos	31 agosto 2022	Debido al deslave y el reblandecimiento del suelo, una barda de más de 10 metros de longitud colapsó en la colonia Antonio Barona de Cuernavaca.	https://www.diariodemorelos.com/noticias/colapsa-barda-en-propiedad-de-cuernavaca	Bajo
Lluvias	Afectaciones por lluvias	La Unión	31 agosto 2022	La crecida del caudal del río Cuautla a causa de las lluvias recientes arrasó con el paso peatonal que de manera improvisada habían implementado los vecinos para cruzarlo tras desaparecer el vado de Cuautlixco por la construcción de un nuevo puente.	https://www.launion.com.mx/morelos/cuautla/noticias/212638-crecida-del-rio-cuautla-afecta-paso-peatonal-en-cuautlixco.html	Bajo
Lluvias	Afectaciones por lluvias en la zona sur	La Unión	31 agosto 2022	Mediante un comunicado y respecto al cierre del periodo operativo, el Comité Estatal de Emergencias y Desastres, a través de las secretarías de Salud y Desarrollo Sustentable (SDS), mantuvo los protocolos de trabajo ante las afectaciones presentadas en la zona sur de Morelos.	https://www.launion.com.mx/morelos/avances/noticias/212606-mantienen-protocolos-de-trabajo-ante-afectaciones-en-la-zona-sur.html	Bajo



<http://ssm.gob.mx>



Servicios de Salud Morelos



@MorelosSalud

Callejón Borda N°3 Col. Centro C.P. 62000
Teléfono (777) 312 62 31 / 314 33 36 ext. 222

**Calle Gómez Azcárate No. 205, Col. Lomas de la Selva
C.P. 62270, Cuernavaca, Morelos. Tel.: 777 102 25 56**

INFORME DE RIESGOS METEOROLÓGICOS

Fecha: 01/09/2022

Semana N° 35

Coordinación de Vigilancia Epidemiológica

Fuente: Servicio Meteorológico Nacional de México, CONAGUA.

LLUVIAS PUNTUALES MUY FUERTES A INTENSAS EN LA PENÍNSULA DE YUCATÁN, Y DE IGUAL INTENSIDAD QUE PODRÍAN GENERAR DESLAVES E INUNDACIONES EN EL SURESTE, ORIENTE, CENTRO, SUR, OCCIDENTE Y NOROESTE DE MÉXICO

Para hoy, el **monzón mexicano** continuará sobre el noroeste del país y ocasionará lluvias puntuales intensas en Sinaloa, Chihuahua y Durango; puntuales muy fuertes en Baja California Sur y Sonora, así como chubascos en Baja California. Por otra parte, la **onda tropical Núm. 25** que recorrerá el oriente, centro y sur del territorio nacional y la **onda tropical Núm. 26** que se desplazará sobre la Península de Yucatán en interacción con la proximidad de la **vaguada monzónica** sobre el sureste mexicano, originarán lluvias puntuales intensas en Guerrero, Oaxaca, Chiapas y Quintana Roo; puntuales muy fuertes en el Estado de México, Ciudad de México, Veracruz, Tabasco, Campeche y Yucatán; puntuales fuertes en Morelos y Puebla, así como chubascos en Tlaxcala, Hidalgo y Querétaro. Asimismo, un **canal de baja presión** extendido a lo largo de la Sierra Madre Occidental y el ingreso de humedad del Océano Pacífico generado por una **zona de baja presión con alta probabilidad para desarrollo ciclónico (o posible ciclón tropical)** que se localizará al sur de la Península de Baja California y frente a las costas de Jalisco, producirán lluvias puntuales muy fuertes en Nayarit, Jalisco y Michoacán; puntuales fuertes en Zacatecas y Colima, así como chubascos en Guanajuato y Aguascalientes. A su vez, se prevén rachas fuertes de viento y oleaje de 1 a 3 metros de altura en las costas de Baja California Sur, Sinaloa, Nayarit, Jalisco y Colima. Por otra parte, la entrada de humedad del Golfo de México generará chubasco en el norte y noreste del territorio. *Todas estas lluvias se acompañarán de descargas eléctricas, fuertes rachas de viento y posible caída de granizo, además de que podrían originar incremento en los niveles de ríos y arroyos, deslaves e inundaciones.* Finalmente, prevalecerá el ambiente vespertino cálido a caluroso en la mayor parte del país, además de temperaturas máximas muy calurosas, que podrán superar los 40°C en zonas de Baja California y Sonora.

Las lluvias mencionadas podrán estar acompañadas de descargas eléctricas fuertes rachas de viento y posible caída de granizo, además de que podrían incrementar los niveles de ríos y arroyos y ocasionar deslaves e inundaciones en zonas bajas

lluvias fuertes con puntuales muy fuertes (50-75mm):

Zacatecas, Colima, **Morelos** y Puebla.

Temperaturas Máximas de 30-35 °C:

Coahuila, Durango, Zacatecas, Jalisco, Querétaro, Hidalgo, Puebla, Tabasco y Quintana Roo.

Pronóstico en región Mesa Central:

Cielo medio nublado a nublado. Ambiente matutino fresco, siendo frío y con posibles bancos de niebla en zonas serranas. **Por la tarde, ambiente templado a cálido. Lluvias puntuales fuertes en Morelos** y Puebla, así como lluvias con chubascos en Guanajuato, Querétaro, Hidalgo y Tlaxcala; todas con descargas eléctricas y posible caída de granizo. Viento de componente este de 10 a 20 km/h en la región, con rachas de 30 a 40 km/h en zonas de tormenta.

SISTEMAS METEOROLÓGICOS ACTUALES

Núm. 487 del 01 de septiembre de 2022 / 06:00 horas

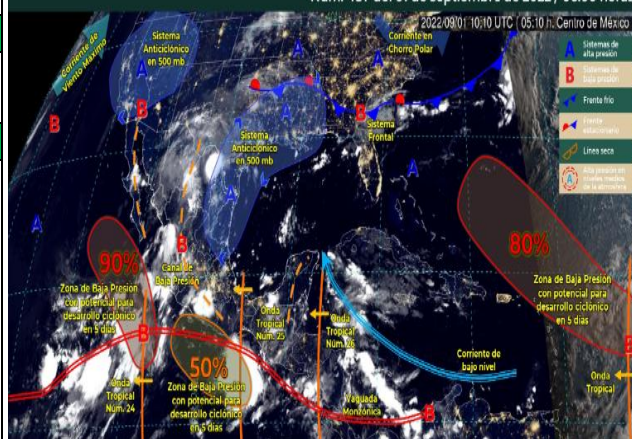

<http://ssm.gob.mx>



Servicios de Salud Morelos



@MorelosSalud

Callejón Borda N°3 Col. Centro C.P. 62000
Teléfono (777) 312 62 31 / 314 33 36 ext. 222

**Calle Gómez Azcárate No. 205, Col. Lomas de la Selva
C.P. 62270, Cuernavaca, Morelos. Tel.: 777 102 25 56**

INFORME DE MONITOREO VOLCÁNICO Y SISMOLÓGICO

Fecha: 01/09/2022

Semana N° 35

Coordinación de Vigilancia Epidemiológica

Fuente: Servicio Sismológico Nacional, UNAM. / Centro nacional de Prevención de Desastres (CENAPRED)-SEGOB, SENEAM-SCT y NOAA.

En las últimas 24 horas, mediante los sistemas de monitoreo del volcán Popocatepetl, se detectaron 50 exhalaciones de baja intensidad, acompañadas de vapor de agua, gases volcánicos y en ocasiones ligeras cantidades de ceniza. Adicionalmente, se contabilizaron 252 minutos de tremor y se registraron dos sismos volcanotectónicos. Al momento de este reporte se observa una emisión constante de vapor de agua y gas que se dispersa hacia el oeste.

NIVEL DE ALERTA	SEMAFORO	AMARILLO-FASE 2	RECOMENDACIONES PARA LA FASE AMARILLO FASE 2
	<p>El volcán presenta incremento en su actividad, con explosiones esporádicas:</p> <ul style="list-style-type: none">● Pluma continua de vapor de agua y gas.● Caída de ceniza leves a moderadas en poblaciones cercanas.● Lanzamiento de fragmentos incandescentes y posibilidad de flujos piroclásticos de corto alcance asociado a las explosiones.● Crecimiento y destrucción de domos de lava.● Flujos de lodo o escombros de corto alcance.		<ol style="list-style-type: none">1. Continuar con el radio de seguridad de 12 km, por lo que la permanencia en esa área no está permitida.2. Controlar el tránsito entre Santiago Xalitintla y San Pedro Nexapa, vía Paso de Cortés.3. A las autoridades de Protección Civil, mantener sus procedimientos preventivos, de acuerdo con sus planes operativos.4. A la población se le recomienda elevar la atención a los avisos de las autoridades de su localidad y se exhorta a no acercarse al volcán, y mucho menos al cráter.5. Mantenerse fuera de cañadas ante posibles flujos de lodo, principalmente en temporada de lluvias.

PRONOSTICO DE CAIDA DE CENIZA

En caso de una exhalación de ceniza volcánica, el pronóstico de trayectoria hacia el oeste, cambiando al oeste-noroeste (simulando exhalación cada hora en las próximas 6 horas), a su paso por la zona este, sur y suroeste del Estado de México; zona noreste, norte y noroeste del estado de Morelos y zona noroeste del estado de Guerrero y zona este del estado de Michoacán, para las primeras 12 horas de pronóstico, (14:00 a las 02:00 hora local). Posteriormente para las últimas 12 horas de pronóstico (02:00 a las 14:00 hora local del día siguiente), las trayectorias continúan hacia la zona suroeste del Estado de México; zona noroeste del estado de Guerrero; zona este, centro y oeste del estado de Michoacán y zona sureste del estado de Jalisco.



SISMOS	<p>Se registró sismo de magnitud de 3.6 grados Richter, a las 04:47:48 hrs con localización del epicentro a 60 km al suroeste de Mapastepec, Chiapas.</p> <p>NO PERCIBIDO EN EL ESTADO DE MORELOS.</p>	
	<p>REPORTE DE DAÑOS A LA POBLACION</p> <p>PROTECCIÓN CIVIL</p> <p>Sin reporte de daños a la población ni a la infraestructura en salud.</p>	



<http://ssm.gob.mx>



Servicios de Salud Morelos



@MorelosSalud

Callejón Borda N°3 Col. Centro C.P. 62000
Teléfono (777) 312 62 31 / 314 33 36 ext. 222

**Calle Gómez Azcárate No. 205, Col. Lomas de la Selva
C.P. 62270, Cuernavaca, Morelos. Tel.: 777 102 25 56**

INFORME DE MONITOREO DE TEMPERATURAS Y CALIDAD DEL AIRE

Fecha: 01/09/2022

Semana N° 35

Coordinación de Vigilancia Epidemiológica

Fuente: Comisión Estatal de Agua (CEAGUA)



PRONOSTICO DE TEMPERATURAS POR MUNICIPIO

Municipio	Min.	Max.	Municipio	Min.	Max.
Amacuzac	18°	31°	Tepalcingo	18°	29°
Cuautla	15°	27°	Ayala	19°	28°
Jiutepec	15°	28°	Huitzilac	08°	19°
Temixco	17°	30°	Tepoztlán	13°	27°
Tlaltizapan	19°	31°	Zacualpan	13°	24°
Axochiapan	17°	30°	Tlalquitenango	20°	33°
Cuernavaca	13°	26°	Puente de Ixtla	18°	33°
Jojutla	20°	33°			

TEMPERATURAS MÁXIMAS Y MÍNIMAS, ULTIMAS 24 HRS

Mínimas

Huitzilac	08° 19°
Tetela del Volcán	11° 22°
Totolapan	12° 23°
Ocuituco	12° 23°

Máximas

Tlaquitenango	20° 33°
Jojutla	20° 33°
Axochiapan	17° 30°
Zacatepec	18° 30°



CALIDAD DEL AIRE

ÍNDICE AIRE Y SALUD	NIVEL DE RIESGO ASOCIADO	RECOMENDACIONES	
		GRUPOS SENSIBLES	PARA TODA LA POBLACIÓN
<p>Estación de Monitoreo Cuernavaca Centro, Morelos</p> <p>13 Bueno Updated on Thursday 7:00 Temp.: 18°C</p> <p>Current Past 48 hours data</p> <p>PM2.5 AQI 13 6 12 18 miércoles 6 12 18 jueves 6 5 70</p> <p>PM10 AQI 9 6 12 18 miércoles 6 12 18 jueves 6 3 30</p>	<p>Bajo</p> <p>Se considera que el riesgo es mínimo.</p>	<p>Disfruta las actividades al aire libre.</p>	



<http://ssm.gob.mx>



Servicios de Salud Morelos



@MorelosSalud

Callejón Borda N°3 Col. Centro C.P. 62000
Teléfono (777) 312 62 31 / 314 33 36 ext. 222

**Calle Gómez Azcárate No. 205, Col. Lomas de la Selva
C.P. 62270, Cuernavaca, Morelos. Tel.: 777 102 25 56**

INFORME DE MONITOREO EPIDEMIOLÓGICO

Fecha: 01/09/2022

Semana N° 35

Coordinación de Vigilancia Epidemiológica

Fuente: Jurisdicciones Sanitarias del estado de Morelos.

JURISDICCION SANITARIA I:

👉 SIN EVENTOS EXTRAORDINARIOS.

JURISDICCION SANITARIA II:

👉 SIN EVENTOS EXTRAORDINARIOS.

JURISDICCION SANITARIA III:

👉 SIN EVENTOS EXTRAORDINARIOS.

SISTEMA NOTINMED

○ Brote intrafamiliar de VARICELA

- 👉 Folio: **NM00292058-0**
- 👉 Municipio: **YECAPIXTLA**
- 👉 Lugar: **TECAJEC**
- 👉 Población afectada: **2 casos confirmados, por criterios clínicos. (2 casos de 7 meses)**
- 👉 Defunciones: **0**
- 👉 Fecha de inicio de brote: **22/08/2022**
- 👉 Caso índice: **30/08/2022**
- 👉 Tasa de ataque: **15%**
- 👉 Tasa de letalidad: **0%**
- 👉 Fecha probable de cierre de brote: **04/10/2022**



<http://ssm.gob.mx>



Servicios de Salud Morelos



@MorelosSalud

Callejón Borda N°3 Col. Centro C.P. 62000
Teléfono (777) 312 62 31 / 314 33 36 ext. 222

**Calle Gómez Azcárate No. 205, Col. Lomas de la Selva
C.P. 62270, Cuernavaca, Morelos. Tel.: 777 102 25 56**